

# REME SİSTEMİ

## YUMURTA KANALI

Yumurta hücrelerinin yumurtalıktan rahme taşınmasını sağlayan kanaldır. Döllenme olayı da yumurta kanalında gerçekleşir.

## YUMURTALIK

Dişi üreme hücreleri olan yumurtaları oluşturan organdır.

## RAHİM (DÖL YATAĞI)

Embriyonun yerleşip geliştiği yerdir. Embriyo burada doğuma kadar beslenir, büyür, gelişir ve bebeğe dönüşür. Bebek aelisimini tamamlavınca döl voluna



geçer ve doğar.

## VAJİNA (DÖL YOLU)

Kadın üreme organındaki rahmin dışarıya açılan son kısmıdır. Bebek, vajinadan geçerek dünyaya gelir yani doğar. Ayrıca döllenmiş yumurtanın dışarı atıldığı yerdir.

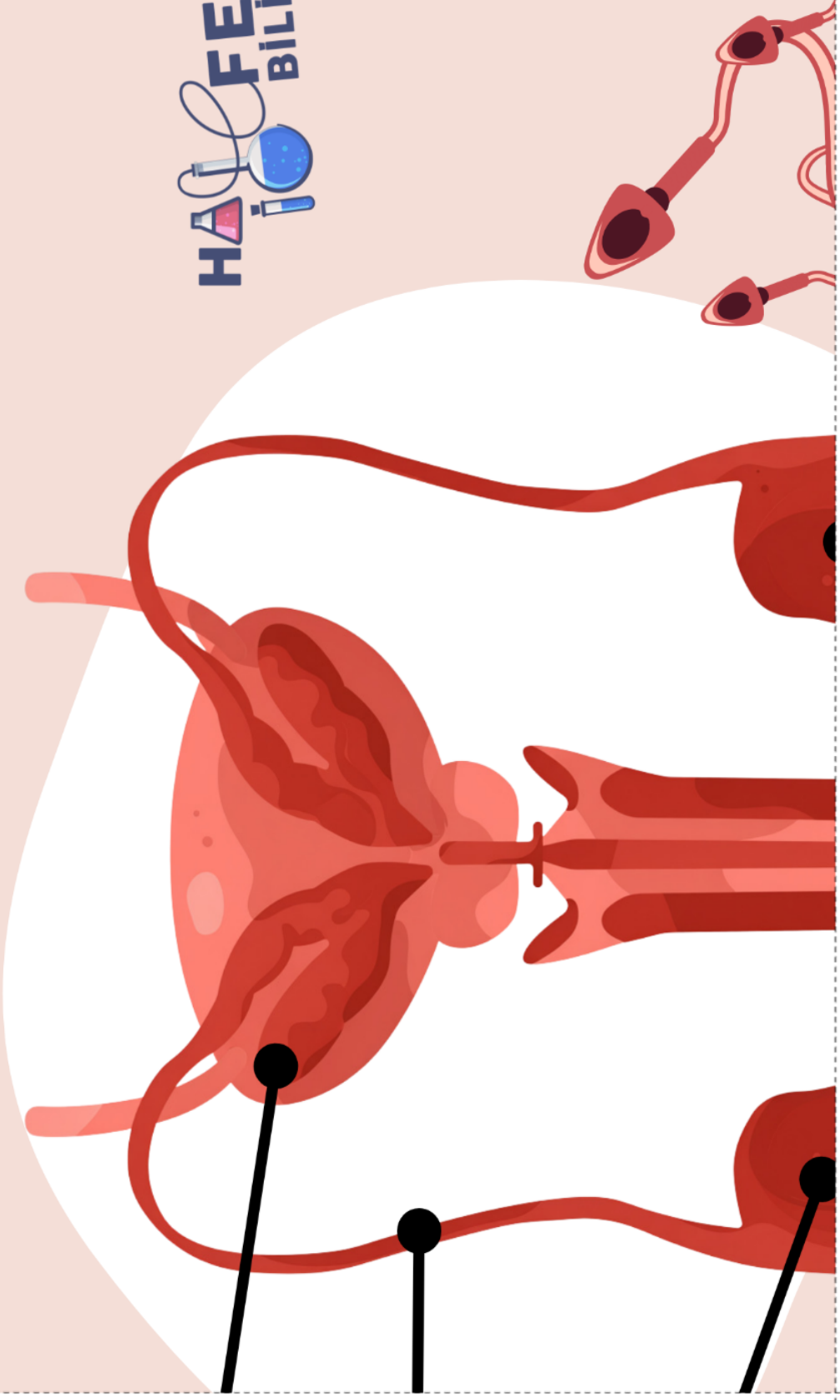

HAYAT  
FEN  
BİLİMİ



## Sperm Hücresi

- Küçük, hareketlidir.
- Sitoplazması az çekirdeği büyüktür.
- Çok sayıda üretilir.



## FETÜS

Yavaş yavaş belirginleşmiş olan ve artık insana

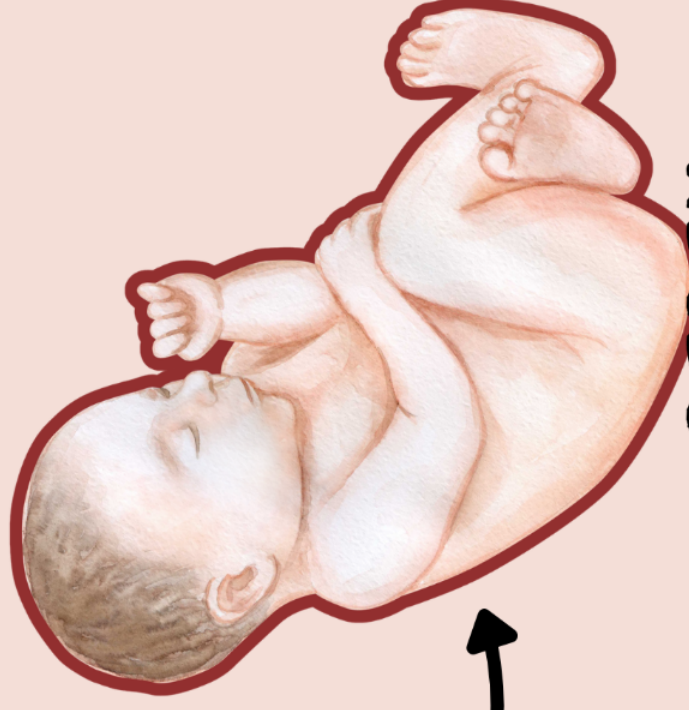

## BEBEK

Fetüs oluştuktan

0 peşe  
nunda  
ıda bir  
ğudur.



benzeyen yapıdır.

dokuz ay kadar  
sonra bebek  
dünyaya gelir.



Sigara ve Alkol  
Kullanmama

ksikliği olmaması için  
ir.

ünde olmalıdır.  
i bir darbeden

zenli fiziksel aktiviteler



Dengeli ve Sağlıklı  
Beslenme

addelerin özellikle  
unları



Düzenli Doktor  
Kontrolü



Düzenli Fiziksel  
Aktiviteler



# İNSANDA ÜF



## Yumurta Hücresi

- Büyük, hareketsizdir.
- Büyük sitoplazması sayesinde fazla besin içerir.
- Az sayıda üretilir.

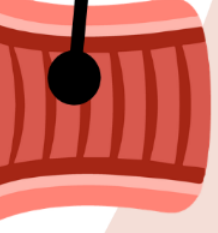

## SALGI BEZLERİ

Spermilerin hareketini kolaylaştıran ve kaygan ortam sağlayan koruyucu salgıların üretildiği bezlerdir.

## SPERM KANALLARI

Testislerde üretilen spermeleri penise taşır.

## TESTİSLER (ER BEZLERİ)

Erkek üreme hücreleri olan spermelerin üretildiği iki bölümlü yapıdır. Er bezleri bir kese içinde vücut dışında bulunur.



# PENİS

İdrarın ya da spermelerin vücut dışına atılmasını sağlayan organdır.

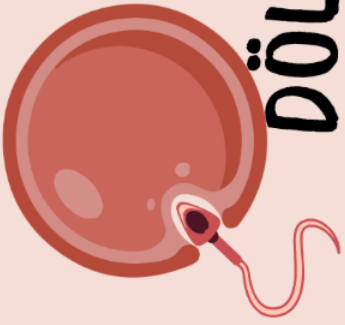

## DÖLLENME

Yumurta ve sperm birleşmesidir.



## ZİGOT

Döllenmiş yumurtadır.



## EMBRİY

Zigotun peş yaptığı mitoz sonucu oluşan çok say hücre topluluğu





# ANNE BEBEK SAĞLIĞI

- Özellikle vitamin ve mineral ek beslenmesine çok dikkat etmelidir
- Düzenli olarak hekimin kontrol
- Ani hareketlerden ve herhang kaçınmalıdır.
- Hekiminin önerilerine göre dü: yapmalıdır.
- Stresten uzak durmalıdır.
- Alkol, sigara ve uyuşturucu m: bebeğe vereceği zararı bilerek bu kullanmamalıdır.